



Sociedad Médica de Santiago  
Sociedad Chilena de Medicina Interna

# VI CURSO MODULAR ACTUALIZACIONES EN MEDICINA INTERNA 2024, MÓDULO II: INMUNOLOGÍA – REUMATOLOGÍA – ENFERMEDADES ALÉRGICAS – FARMACOTERAPIA GENERAL

**Duración:** 20 horas académicas

**DIRECTORES:**

Dr. Salvador Madrid

Dr. Francisco Contesse

**DIRECTORA GENERAL DE EDUCACIÓN MÉDICA CONTINUA**

Dra. Ximena Monsalve Valenzuela

**PATROCINIO:**



## SESIÓN 1 – 13 DE SEPTIEMBRE

- Clase 1      Inmunodeficiencias adquiridas: Más allá del VIH
- Clase 2      Vacunación en el adulto mayor y poblaciones especiales
- Clase 3      Laboratorio reumatológico: aplicaciones prácticas
- Clase 4      Indicaciones actuales, evidencia y efectos adversos en el uso de terapia con inmunoglobulinas

## SESIÓN 2 – 27 DE SEPTIEMBRE

- Clase 5      Urticaria y angioedema
- Clase 6      Alergia a penicilinas y otros betalactámicos: ¿Mito o realidad?
- Clase 7      Reacciones cutáneas severas: DRESS y SSJ/NET
- Clase 8      Claves en el diagnóstico y manejo de la rinitis alérgica.

## SESIÓN 3 – 11 DE OCTUBRE

- Clase 9      Farmacocinética y farmacodinámica
- Clase 10     Conceptos de seguridad en fármacos
- Clase 11     Enfermedad renal crónica y farmacoterapia
- Clase 12     Interacciones farmacológicas en paciente hospitalizado con polifarmacia

## SESIÓN 4 – 25 DE OCTUBRE

- Clase 13     Suspensión de terapia farmacológica (desprescripción) en paciente terminal
- Clase 14     Sospecha diagnóstica y actualización en síndrome antifosfolípidos
- Clase 15     Una gran simuladora: Enfermedad asociada a IgG4
- Clase 16     Vasculitis ANCA: ¿Qué hay de nuevo?

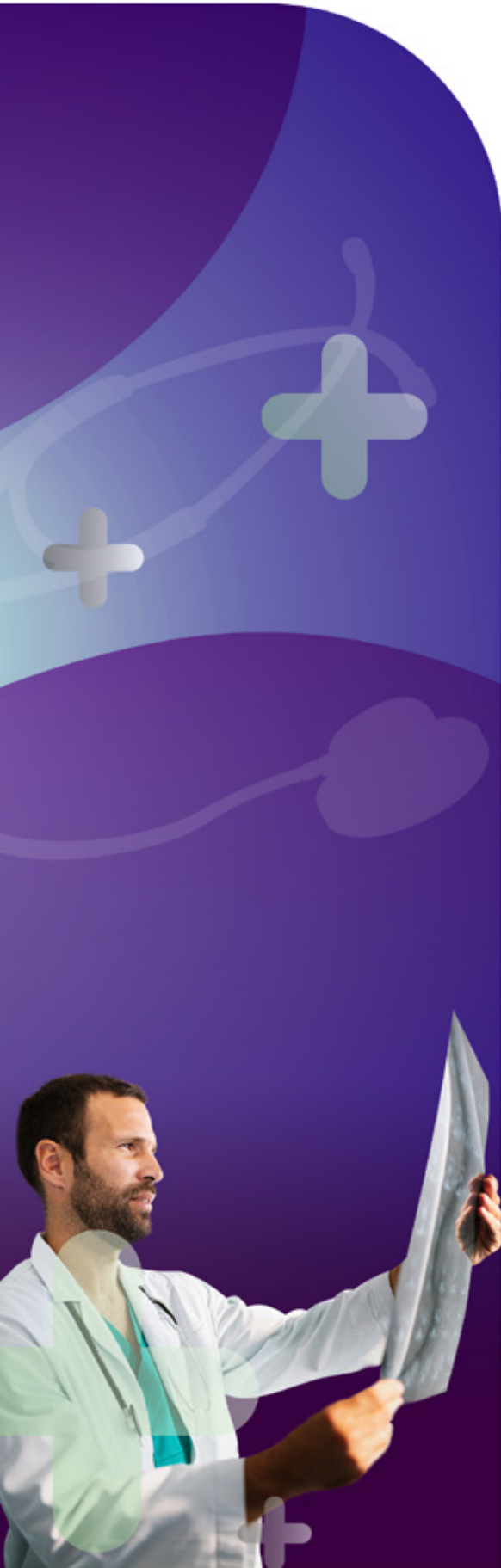

VI CURSO  
**MODULAR ACTUALIZACIONES  
EN MEDICINA INTERNA 2024,**  
MÓDULO II: INMUNOLOGÍA –  
REUMATOLOGÍA –  
ENFERMEDADES ALÉRGICAS –  
FARMACOTERAPIA GENERAL

**SESIÓN 5 – 8 DE NOVIEMBRE**

- Clase 17      Esclerosis sistémica progresiva: Avances terapéuticos
- Clase 18      Actualizaciones en Polimialgia reumática y arteritis de células gigantes
- Clase 19      Una antigua enemiga: Puesta al día en Sarcoidosis
- Clase 20      Miopatías inflamatorias: Enfrentamiento en el siglo XXI

**SESIÓN STREAMING – 13 DE NOVIEMBRE - 18 horas (Chile)**  
Casos Clínicos

**PRUEBA FINAL - TODAS LAS CLASES**

Apertura: viernes 22 de noviembre – 09:00 hrs. (hora Chile)

Cierre automático: lunes 25 de noviembre – 18:00 hrs. (hora Chile)

**PRUEBA RECUPERATIVA - TODAS LAS CLASES**

Apertura: viernes 29 de noviembre – 09:00 hrs. (hora Chile) Cierre automático: lunes 02 de diciembre – 18:00 hrs. (hora Chile)

